



Coordenadas UTM ETRS89
Huso 29

669.500

669.750

670.000

670.250

4.697.750

4.698.000

4.698.250



D. Javier González Paz
Ingeniero de Minas
Colegiado nº 1634 COMINO

Valoración activos

PROMOTOR: Caborco Oscuro, S.A
SITUACION: O Barco de Valdeorras (Ourense)
FECHA: Junio 2020

PLANO: Parcelas nave Candís y escombrera

E: 1/2.000

REF. 111-2020

PROYECTO

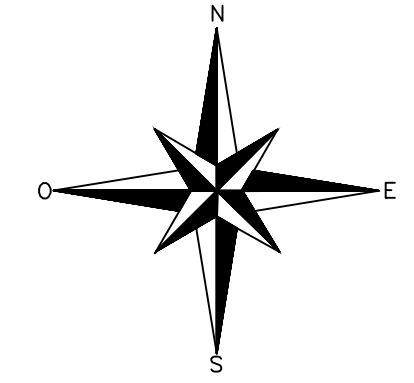
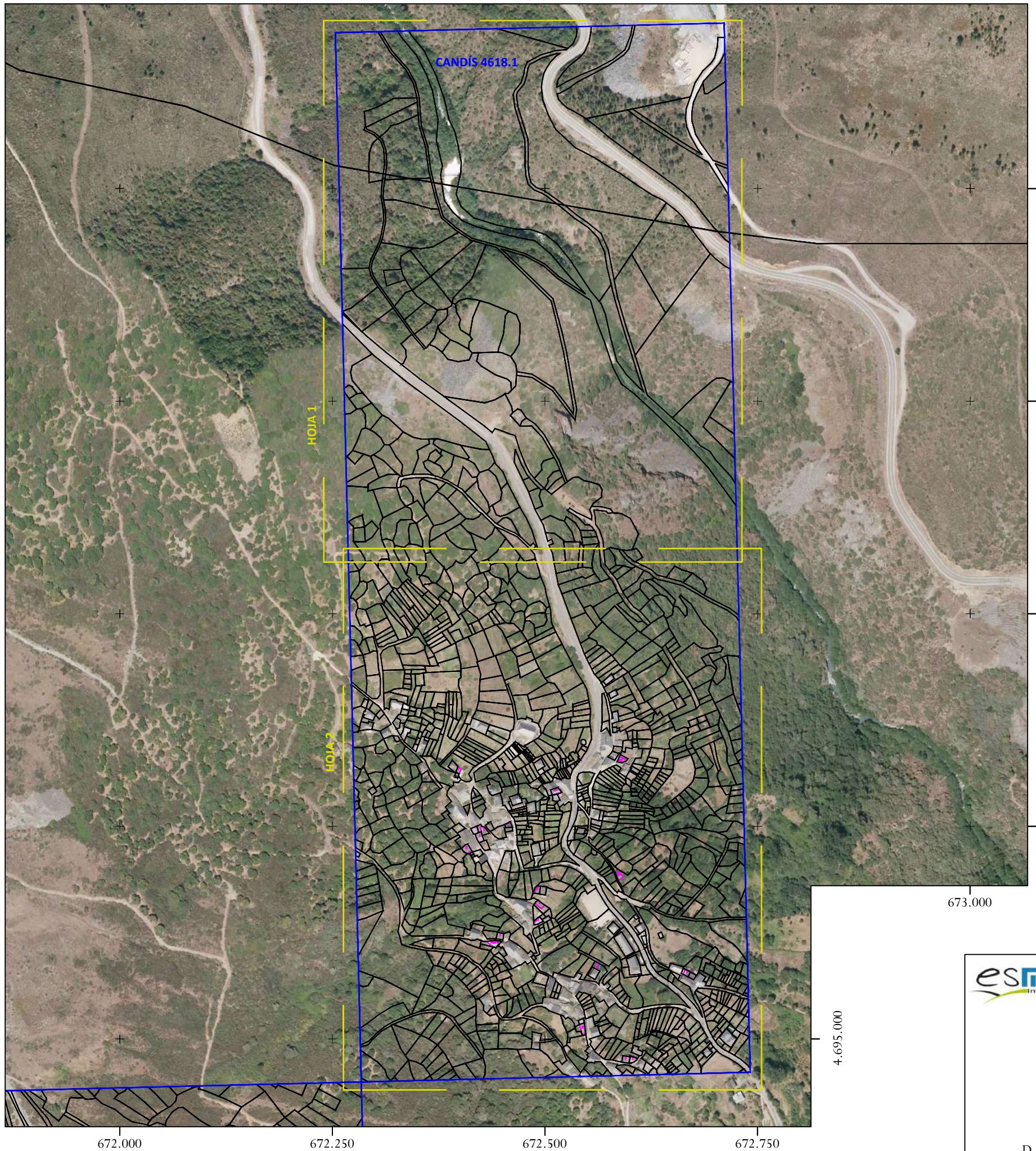

Coordenadas UTM ETRS89
Huso 29

- C. E. Candís nº 4618.1
- - - Delimitación hojas plano 2.1

672.000 672.250 672.500 672.750

4.696.000
4.695.750
4.695.500
4.695.250

673.000

4.695.000



D. Javier González Paz
Ingeniero de Minas
Colegiado nº 1634 COIMNO

PROYECTO

Valoración activos

PROMOTOR: Caborco Oscuro, S.A

SITUACION: O Barco de Valdeorras (Ourense)

FECHA: Junio 2020

PLANO: Parcelas C.E. Candís 4618.1

E: 1/5.000

REF. 111-2020

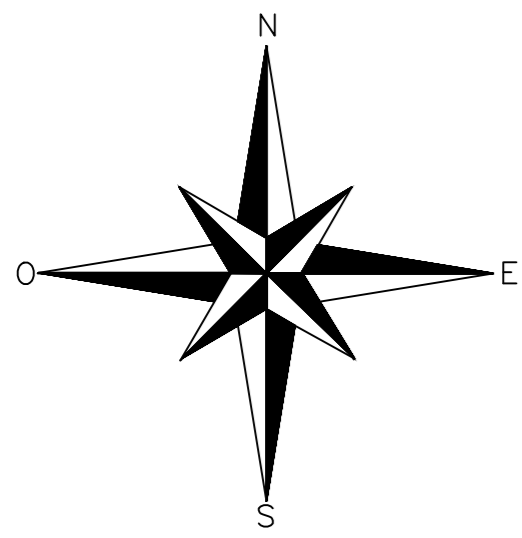

Coordenadas UTM ETRS89 Huso 29



672.250

672.500

669.750

4.696.000

4.695.750



672.250

672.500

672.750

4.695.250

4.695.000

4.695.500



D. Javier González Paz
Ingeniero de Minas
Colegiado nº 1634 COMINO

PROYECTO	
Valoración activos	
PROMOTOR:	Caborco Oscuro, S.A
SITUACION:	O Barco de Valdeorras (Ourense)
FECHA:	Junio 2020
PLANO:	Parcelas C.E. Candís 4618.1
E: 1/2.000	REF. 111-2020

2.1

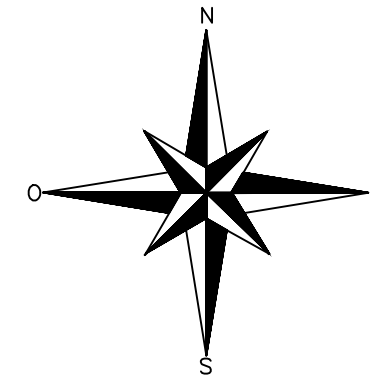
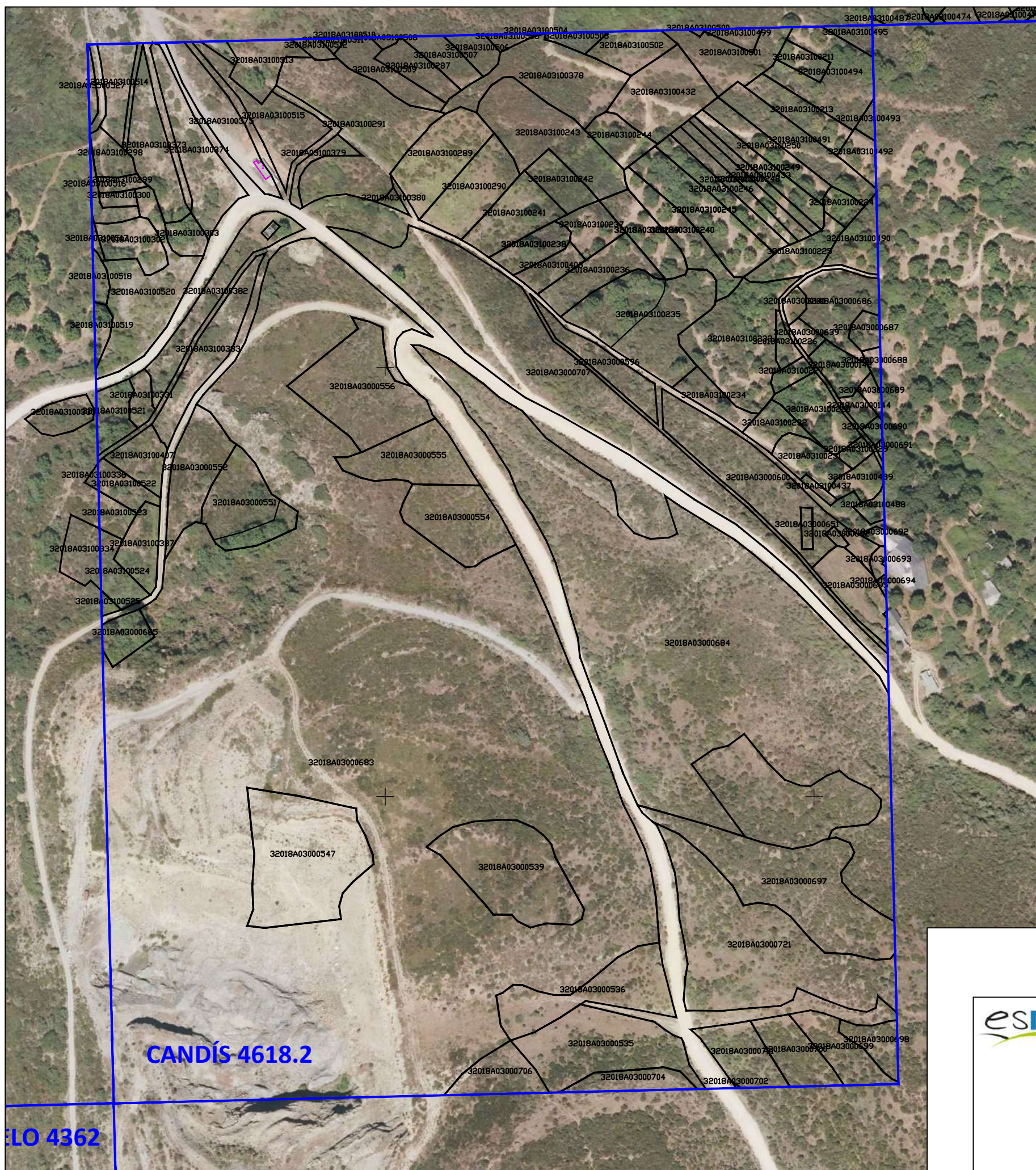

Coordenadas UTM ETRS89 Huso 29

— C. E. Candís nº 4618.2

CANDÍS 4618.2

LO 4362



D. Javier González Paz
Ingeniero de Minas
Colegiado nº 1634 COIMNO

PROYECTO

Valoración activos

PROMOTOR:	Caborco Oscuro, S.A
SITUACION:	O Barco de Valdeorras (Ourense)
FECHA:	Junio 2020
PLANO:	Parcelas C.E Candís 4618.2
E: 1/2.500	REF. 111-2020

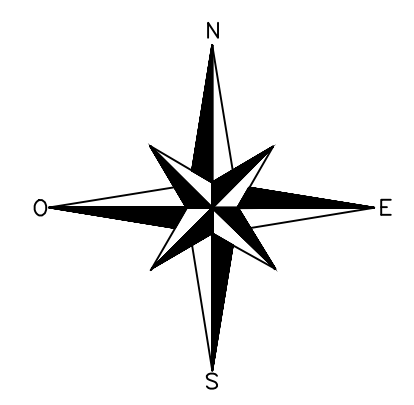
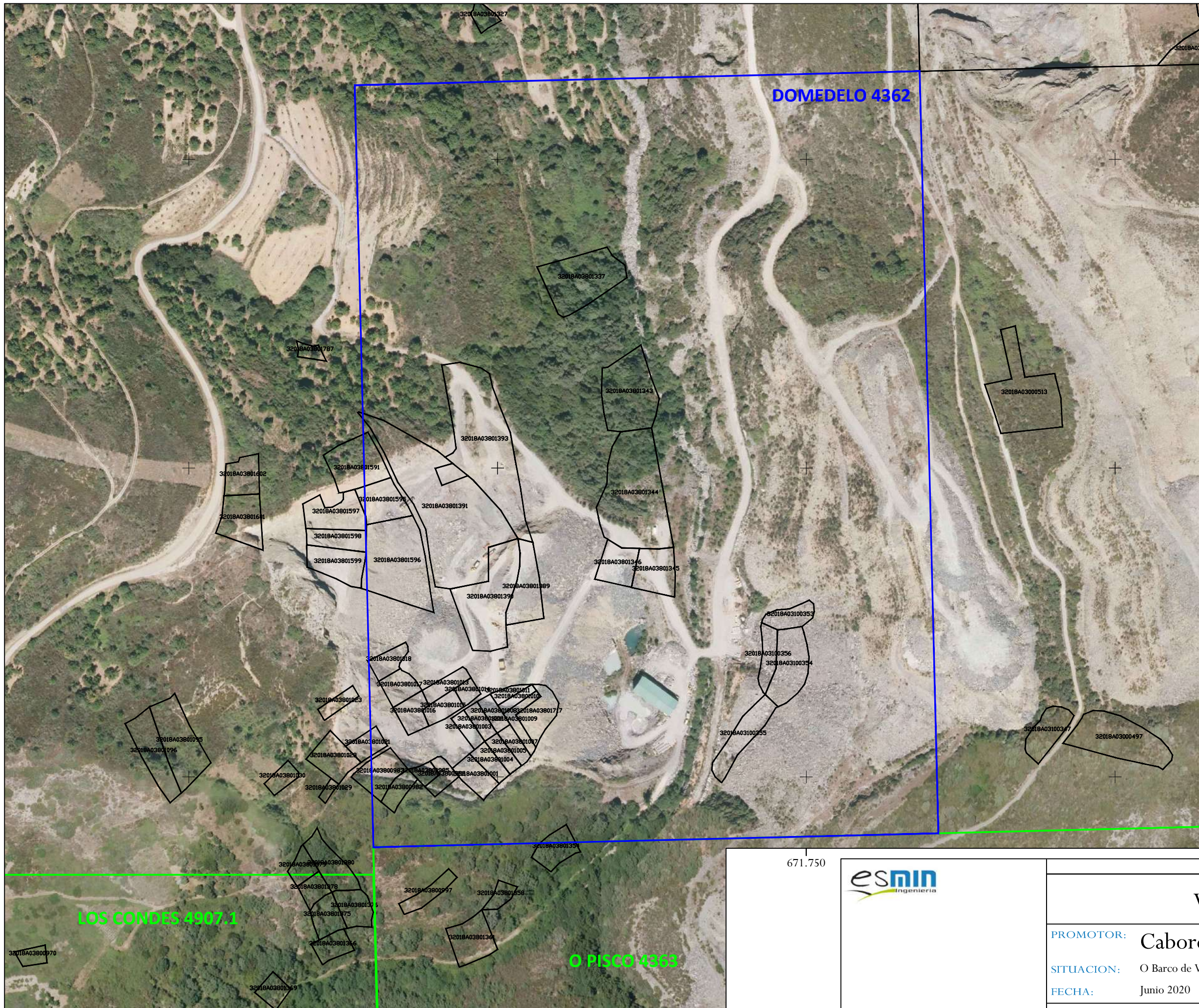

Coordenadas UTM ETRS89 Huso 29

— C. E. Domedello n° 4362

4.694.250
4.694.000
4.693.750

LOS CONDES 4907.1

O PISCO 4363

671.250

671.500

671.750



D. Javier González Paz
Ingeniero de Minas
Colegiado nº 1634 COIMNO

PROYECTO

Valoración activos

PROMOTOR: Caborco Oscuro, S.A
SITUACION: O Barco de Valdeorras (Ourense)
FECHA: Junio 2020

PLANO: Parcelas C.E Domedello 4362

E: 1/3.000

REF. 111-2020

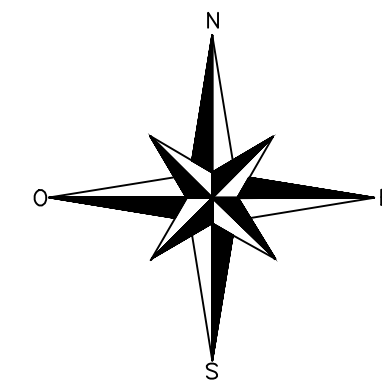
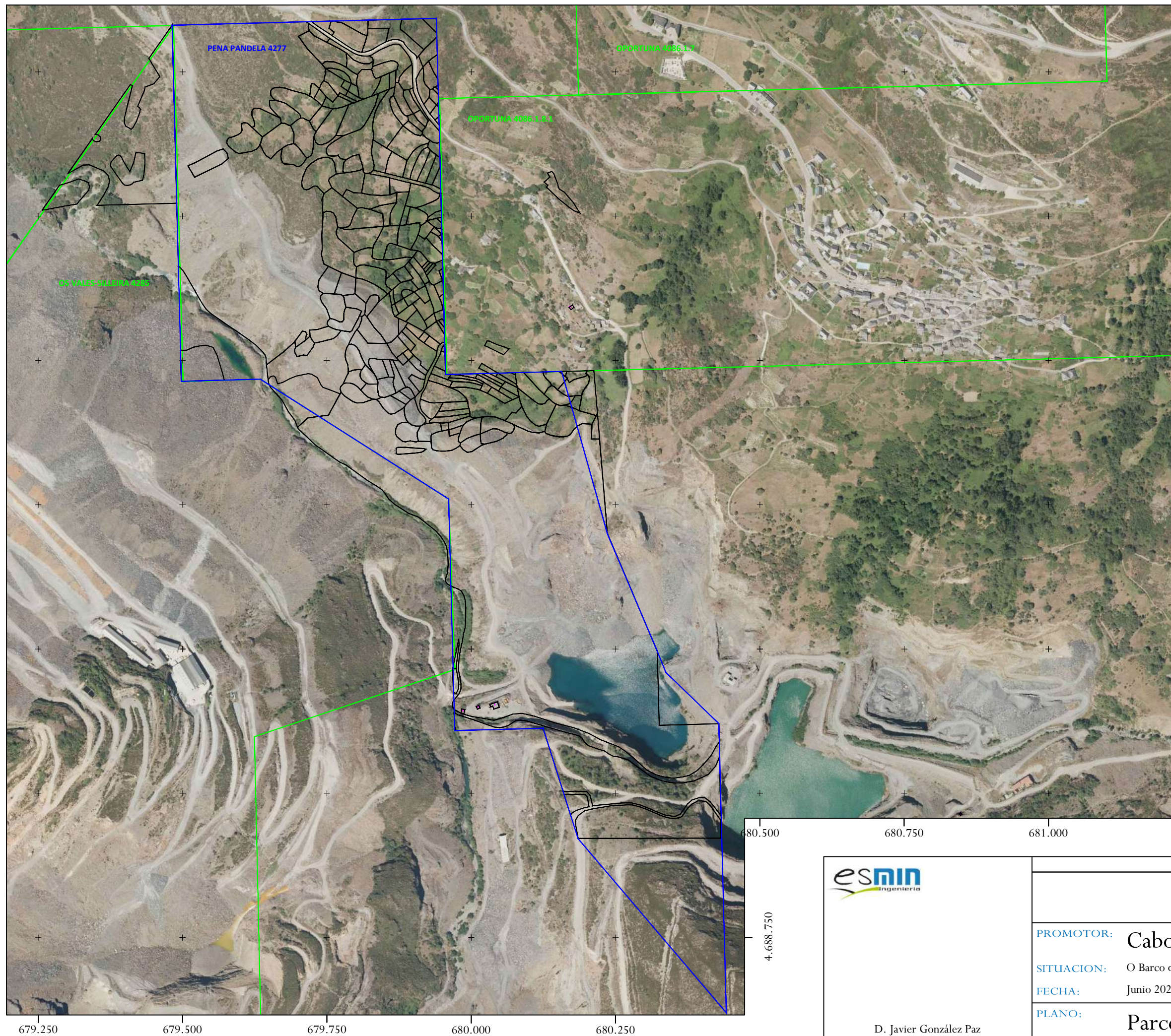

Coordenadas UTM ETRS89 Huso 29

— C. E. Domedelo nº 4362

679.250 679.500 679.750 680.000 680.250

4.689.000
4.689.250
4.689.500
4.689.750
4.690.000
4.690.250

680.500 680.750 681.000

4.688.750



D. Javier González Paz
Ingeniero de Minas
Colegiado nº 1634 COIMNO

PROYECTO

Valoración activos

PROMOTOR: Caborco Oscuro, S.A

SITUACION: O Barco de Valdeorras (Ourense)

FECHA: Junio 2020

PLANO: Parcelas C.E. Pena Pandela 4277

E: 1/6.500

REF. 111-2020

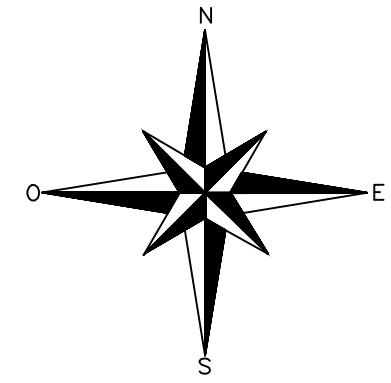
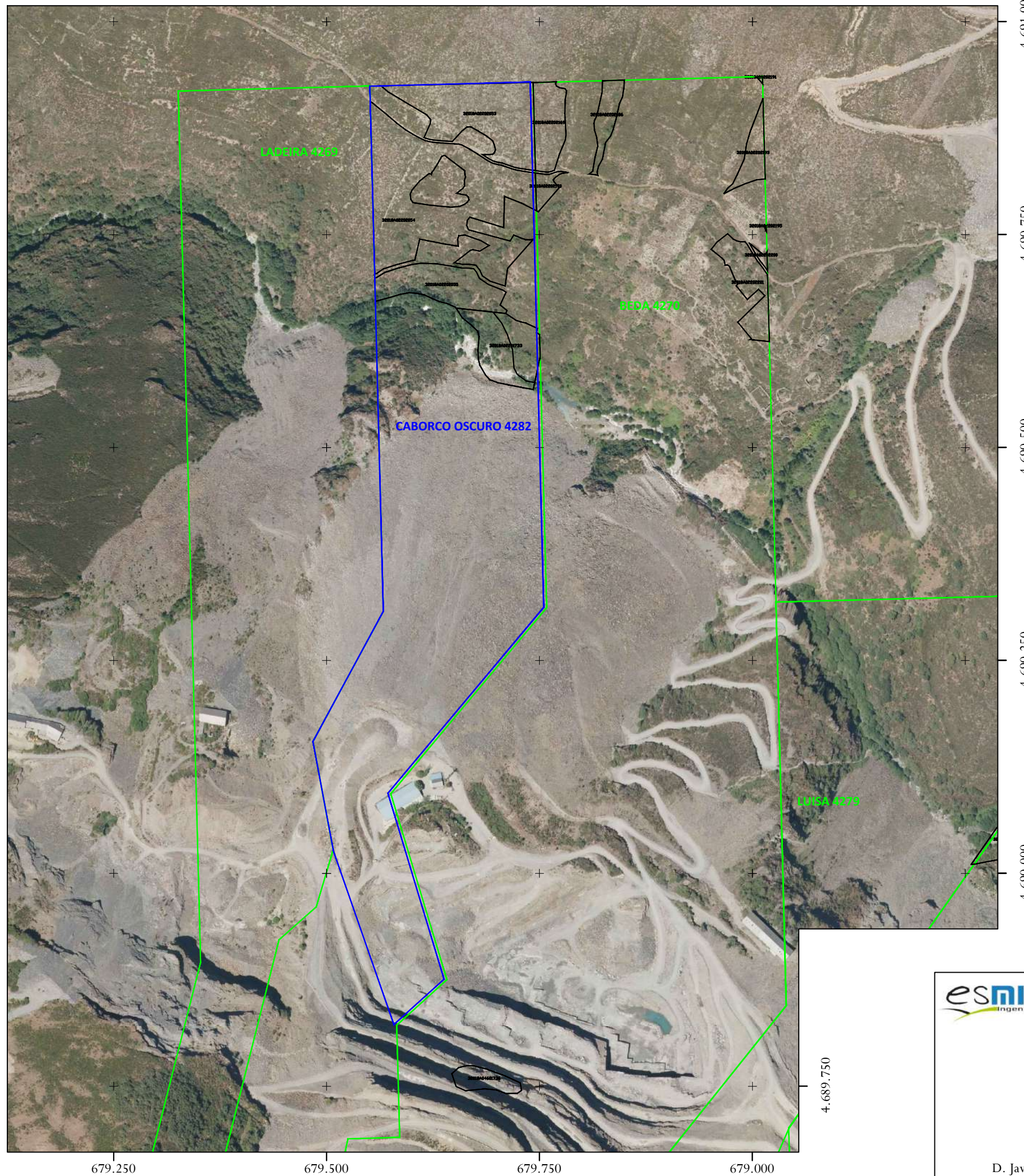

Coordenadas UTM ETRS89 Huso 29

— C. E. Caborco Oscuro nº 4282



D. Javier González Paz
Ingeniero de Minas
Colegiado nº 1634 COIMNO

PROYECTO

Valoración activos

PROMOTOR: Caborco Oscuro, S.A

SITUACION: O Barco de Valdeorras (Ourense)

FECHA: Junio 2020

PLANO: Parcelas C.E. Caborco Oscuro 4282

E: 1/5.000

REF. 111-2020